

SNELLE HANDLEIDING THERMIA (ALBRECO 9-11-2022)

1. SLAAPSTAND SCHERM

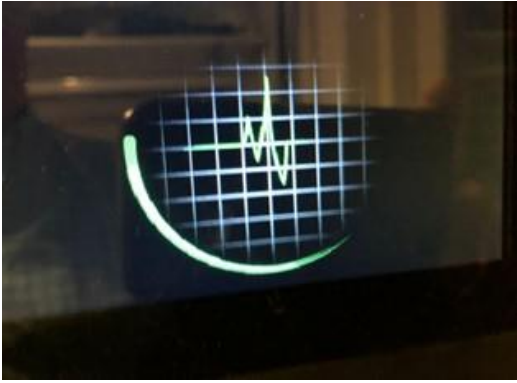

Raak het scherm aan om naar het menu te gaan.

2. THERMOSTAAT SCHERM



1. Druk op + of - om de temperatuur in huis aan te passen (voor meer info zie punt 9).
2. Druk op de 3 streepjes om naar het hoofdmenu te gaan

3. HOOFDMENU

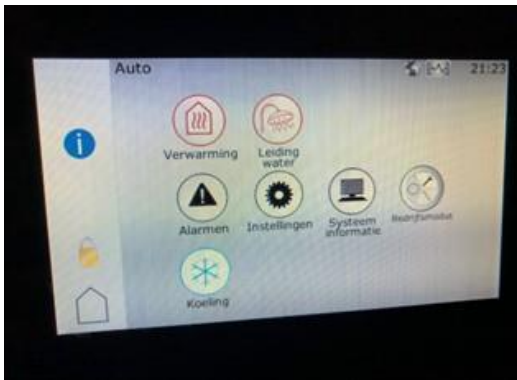

Klik op een icoon om een menu optie te openen

4. BEDRIJFSMODUS

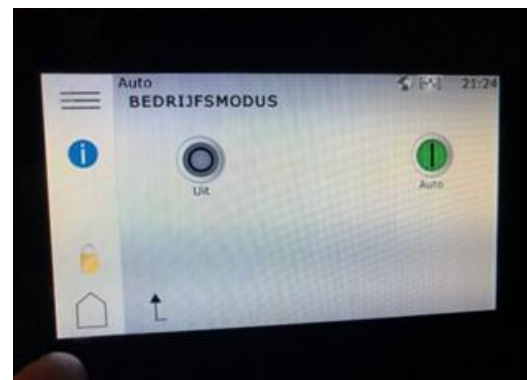

Zet hier de Warmtepomp aan of uit

5. SYSTEEMINFORMATIE



Kies een optie voor meer informatie

6a. WERKINGS GEGEVENS (pag 1)



Geeft actuele informatie werking warmtepomp

6b. WERKINGS GEGEVENS (pag 2)



Actuele informatie werking warmtepomp

6c. VERSIE GEGEVENS



Model warmtepomp en software versie

SNELLE HANDLEIDING THERMIA (ALBRECO 9-11-2022)

7. ALARMEN



Als er actieve alarmen zijn, dan kan dat hier gezien worden.

8. LEIDINGWATER

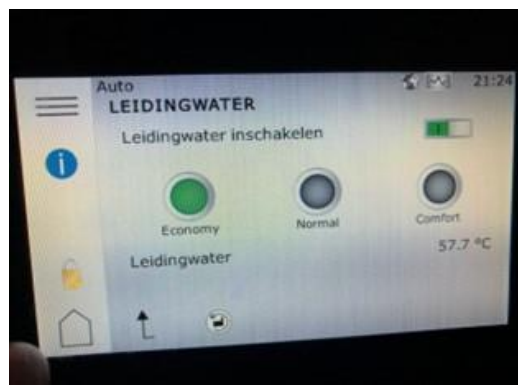

Stel hier in hoeveel warm tapwater u nodig heeft; **Economy** voor weinig warm tapwater (zuinig) en **Comfort** voor veel warm tapwater (minder zuinig)

9. VERWARMEN (pag 1)



Verwarmingscurve (stooklijn) : hier kan de "stooklijn" aangepast worden. 35 is de standaardwaarde voor vloerverwarming, 50 is de standaard waarde voor alleen radiatoren. Als het in huis niet warm genoeg wordt, zet dan de verwarmingscurve 1 of 2 graden hoger

Minimum aanvoerleiding: zet dit bij vloerverwarming in op 23 en bij radiatoren op 35

Maximum aanvoerleiding: Zet deze maximaal 5 graden hoger dan de verwarmingscurve.

Stooklijn: klik op de 3 kleine bolletjes links om naar de stooklijn (zie 9b.) te gaan

9a. VERWARMEN (pag 2, Seizoenstop))



Stel bij **Seizoenstop** de buitentemperatuur in wanneer de warmtepomp moet stoppen met verwarmen

9b. VERWARMEN (stooklijn)

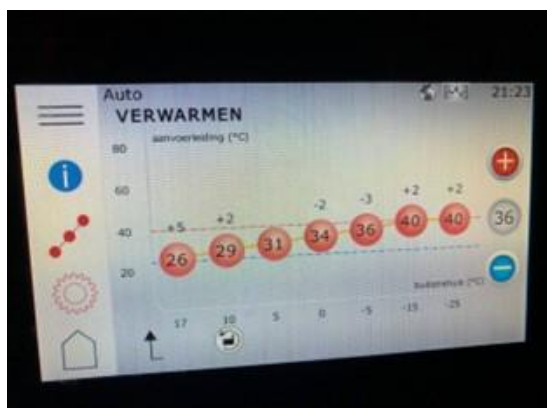

De onderste as (17, 10, 5, 0, -5, -15, -25) geeft de buitentemperatuur aan, de verticale as (20, 40, 60, 80) is de aanvoertemperatuur van de verwarming. Het meest rechtse rondje (36) is de stooklijn.

Als het bij een bepaalde buitentemperatuur niet warm genoeg wordt in huis, klik dan op het rode bolletje erboven en verhoog het bolletje 2 graden door op de rode + te klikken. Druk op het groene vinkje om te bevestigen. *Advies: niet meer dan 2°C per dag veranderen, kijk de volgende dag hoe de temperatuur dan is en pas deze dan weer aan.*

10. KOELING (Seizoenstart)



Stel bij **Seizoenstart** de buitentemperatuur in wanneer de warmtepomp moet starten met koelen (NB: minimaal 1 hoger dan Seizoenstop!!)