

INSTELLEN VERWARMINGSCURVE THERMIA (ALBRECO 18-1-2023)

1. SLAAPSTAND HOOFDSCHERM

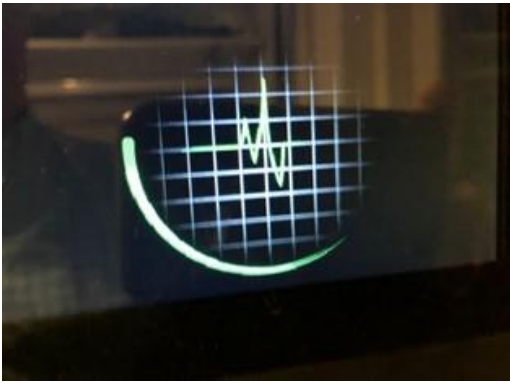

1. Raak het scherm aan om naar het Thermostaat scherm te gaan.

2. THERMOSTAAT SCHERM

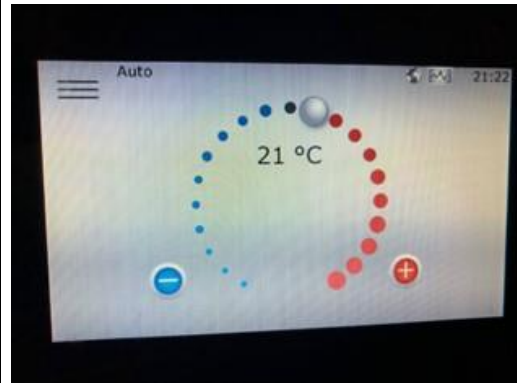

2. Tik op de 3 streepjes om naar het hoofdmenu te gaan

3. HOOFDMENU

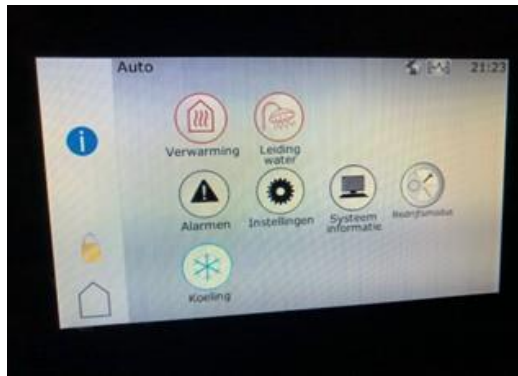

3. Tik op het icoon "Verwarming"

4. VERWARMEN (pag 1 van 2)



4. Je bent nu in menu "VERWARMEN"

A: INREGELEN VAN DE KAMERTEMPERatuur VIA DE THERMOSTAAT & DE VERWARMINGSCURVE

- Stap A1** Zorg dat de Thermostaat (foto 2) minimaal 24 uur op dezelfde temperatuur staat
- Stap A2** Bepaal na 24 uur of de werkelijke temperatuur in de woonkamer overeenkomt met de op de thermostaat ingestelde temperatuur.
- Stap A3** Als dit zo is, ga dan naar stap 5. Is dit niet zo, ga dan naar Stap 4a of 4b
- Stap A4a** IS HET KOUDER DAN DE INGESTELDE TEMPERATUUR?
→ Zet dan de verwarmingscurve 1 graad HOGER (in dit voorbeeld van 36 naar 37)
Wacht 24 uur en ga dan weer naar Stap 2
- Stap A4b** IS HET WARMER DAN DE INGESTELDE TEMPERATUUR?
→ Zet dan de verwarmingscurve 1 graad LAGER (in dit voorbeeld van 36 naar 35)
Wacht 24 uur en ga dan weer naar Stap 2

B: FINETUNEN VAN DE VERWARMINGSCURVE OP BASIS VAN VERSCHILLENDE BUITENTEMPERATUREN

Stap B1 Tik in het menu VERWARMEN op de 3 schuine bolletjes, je krijgt dan het volgende menu:

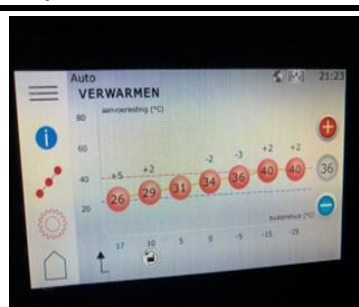

- Stap B2** Stel vast wat de huidige buitentemperatuur is
- Stap B3** Onderaan de tabel staan horizontaal de buitentemperaturen
- Stap B4** Tik op het rode bolletje recht boven de buitentemperatuur
- Stap B5** Tik rechts op + als het te koud is of - als het te warm is binnen
- Stap B6** Verander maximaal 1 graag per dag
- Stap B7** Tik op het groene vinkje om de instelling op te slaan
- Stap B8** Herhaal dit net zo lang totdat de binnentemperatuur goed is.